

GRUNNMYND 1. HÆÐAR, 1:100

### Skýringar

- NF = Gólfniðurfall
- LR = Loftræsting
- BO = Björgunarrop
- SL = Handslökkvitæki
- PK = Póstkassar
- PN = Pakniðurfall
- R = Reykskynjari
- NL = Neyðarljós
- út = Merktur útgangur
- BSL = Brunaslanga
- ! = Stjórnstöð "Brunaviðvörðunarkerfi"
- 01.01 = Rýmismúmer
- ♿ = Bílastæði fyrir fatlaða
- ÖG = Öryggisgler

- Inntök = Inntök veitna
- = Fellistigi
- ◻ = Reyklosun

### Brunatákn

- EI60 = Veggir
- EI90
- A-EI60
- A-EI120
- REI60
- REI120
- A-REIM120
- A-REI90 = Hæðaskil
- E-CS30 = Hurðir
- EI-CS30
- EI-CS60
- E30 = Gluggar

### BRUNAVARNIR

Eftirfarandi brunahönnun og brunavarnarlýsing er gerð af Brunahönnun síf (mál nr. 22-102) í október 2022 fyrir Víkurgötu 11b, Hafnarfirði. Til grundvallar lausnum brunavarna er byggingarreglugerð nr. 112/2012 og 350/2013 með síðari breytingum, grein 9.2.2. Íúður b. Ekki er um að ræða frekari brunavarnarskýrslu.

### Flokkun og notkun byggingar

Húsið er í notkunarflokki 1 skv. byggingarreglugerð en um er að ræða iðnaðarhús á einni hæð auk milliþæðar að hluta.

### Brunahólfun

Húsið er eitt meginbrunahólf, um 456 m<sup>2</sup>. Stigahús og lyfta er sér brunahólf. Vinnusalur á jarðhæð er sér brunahólf, um 334 m<sup>2</sup>. Klætt verður neðan á PIR þak með 50 mm gipsrenningum við brunahólfandi vegg. Kaffistofa og búningasklefi á annari hæð er sér brunahólf, um 98 m<sup>2</sup>. Stigahús er af gerðinni „stigahús 1“ skv. byggingarreglugerð. Sorpgæmsla er úr AEI60 einingum (veggir og þak).

### Burðarvirki

Stálburðarvirki vinnusalur á einni hæð eru ekki eldvarin sérstaklega. Frávik og rökstuðningur: Í þaki vinnusalur er auðbrennanlegt plast um 20 m<sup>2</sup> eða um 6% af gólfplatamáli. Skv. norski meldingu nr. HO-3/2000 má gera ráð fyrir 15 m<sup>2</sup> brunafli á verkstæði og miðað við 17 m<sup>2</sup> opnun í þaki verður meðalhitastigi í reyklagi um 225°C sem er vel undir kritísku hitastigi fyrir stál. Því er talið áætlanlegt að burðarvirki í einnar hæðar hluta sé ekki eldvarnið sérstaklega. Hæðaskil eru a.m.k. REI60 og burðarvirki sem þau bera a.m.k. R60. Stálburðarvirki í brunahólfandi veggjum verður eldvarnið þannig að það uppfylli a.m.k. R60. Svalir eru skv. viðmiðunarreglum greinar 9.9.4 úr stáli og klæddar undir með 12 mm Viroc eða sambærilegt sem uppfyllir að vera klæðning í flokki K10 B,s1-d0.

### Klæðningar

Klæðningar eru skv. ÍST EN 13501. Innanhúsklæðningar eru í flokki 1 (K10 B,s1-d0). Gólfefni í stoðrymum eru í flokki G (Df-s1). Gólfefni í vinnusalur eru a.m.k. í flokki Cfl-s1. Útveggir eru steinullarsamlökveiningar. Veturkappa er í flokki A2,s1-d0. Þakefni eru PIR samlökveiningar í flokki B,s2-d0 sem telst áætlanlegt m.t.l. notkunar. Þakklæðningar eru í flokki B(roof) (I2).

### Flóttaleiðir

Frá engum stað er lengra en 30 m í næsta útgang. Tvær dhóðar flóttaleiðir eru frá vinnusalur beint út. Önnur leiðin frá efri hæðum er út á svalir. Flóttahurðir skulu búnar neyðarhúnum eða "push pad" skv. ÍST EN 179. Blöðsvæði fyrir fatlaða á efri hæð er í stigahúsi og svölum. Ekki er þörf á samskiptabúnaði sbr. leiðbeining HMS nr. 9.5.10.

### Byggingarlýsing:

Víkurgata 11B HAFNARFIRÐI.

Matshluti 01

Landnúmer: 226415. Staðgreinir: 1400-1-

Hönnunartjóri er Ívar Hauksson kt. 110383-5339

Húsið verður notað sem verkstæði og geymsla.

Burðarvirki og einangrun:

Húsið er stálgrindarhús á steypum undirstöðum, að hluta til á tveimur hæðum. Sökkjar eru einangraðir og fyllt í sökkla með burðarhæfu efni. Botnplata er staðsteypt og vélslípuð. Útveggir eru úr 100mm málmklæddum steinullareinangrun sem leggjast á timbur- eða málmleðara. Þak er stálgrindarþak sem klæðist með 100mm PIR einingum. Viðbótareinangrun á þjónustusvæði ef þarf til að uppfylla einangrunarkröfu. Þakvirki er borið uppi af stálbitum.

Milligólf er úr forsteypum filigraneiningum sem hvíla á stálbitum. Ásteypa á filigran plötur.

Á efri hæð er gert ráð fyrir kaffistofu og búningasklefa.

### Kólnunartölur:

Geymsluhluti, Iðnaðar og verkstæðishluti skal uppfylla kólnunartölur samkvæmt byggingarreglugerð fyrir hús sem er með hitastig inni 10 til 18 gráður C. Skrifstofurými skal uppfylla kólnunartölur fyrir hús sem er með hitastig inni 18 gráður C og meira.

Gert er ráð fyrir allt að 12 starfsmönnum.

Húsið er hitað með ofnum og blásurum.

Neysluvatnslagnir eru rör í rör kerfi að hluta og sýnilegar stállagnir að hluta. Hámarks hitastig neysluvatns er 65°C. Varmaskiptir verður á neysluvatni. Sand og olfuskilja verður fyrir hluta rýmisisins.

Öll lokuð rými verða loftræst vélrænt skv. grein 10.2.5 í byggingarreglugerð. Vélræn loftræsing er einnig frá kaffistofu og búningasklefa. Aukin loftræsing í búningasklefa. Lyfta er í byggingunni.

Kólnunartölur fyrir Iðnaðar/geymslu/verktæðishluta:

Þak: 0,3 Útveggur: 0,4 Gluggar: 1,5 Gólf: 0,4

Kólnunartölur fyrir Skrifstofuhluta:

Þak: 0,2 Útveggur: 0,3 (steyptur hluti 0,4)

Gluggar: 1,5 Hurðir: 2,0 Gólf: 0,3

### Litir og áferð utanhúss:

Útveggir eru einangraðir að utan og klæddir með aluzink klæðningu. Þak er í zinkgráum lit.

Lóð: Stærð lóðar er 641.8 m<sup>2</sup>

Bílastæði: 5 bílastæði eru á lóð, 1 stæði pr. 100m<sup>2</sup> byggingar.

Þar af er 1 stæði fyrir hreyfihamlaða.

Tengimöguleiki fyrir rafmagnshléslu bíla við tvö stæði.

Brúttóflötur húss er 494.1 m<sup>2</sup>

Brúttórúmmál húss er 2808.8 m<sup>3</sup>

Nýtingarlutfall: 494.1 / 641.8 = 0,77

Brunavarnir eru samkvæmt forskriftarákvæðum byggingarreglugerðar nr.112 / 2012 og 350 / 2013.

Byggingin er í notkunarflokki 1.

Byggingin er eitt meginbrunahólf um 497 m<sup>2</sup>.

20 m<sup>2</sup> þakgluggar með auðbrennanlegu plasti.

Sorpgæmsla er úr óbrennanlegu efni, steyptrir veggir og þak. Hurð skal vera úr stáli og höfð læst.

### Öryggiskerfi

Öryggiskerfi er í öllu húsinu sem tengist viðurkenndri vaktstöð. Miðað er við a.m.k. einn skynjara fyrir hverja 80 m<sup>2</sup>.

### Loftræsikerfi

Ekki er reiknað með að loftræsikerfi gangi á milli brunahólfna.

### Reyklosun

Reyklosun frá vinnusalur um er auðbrennanlegt plast í þaki, t.d. polycarbonat, sem er samtals 20 m<sup>2</sup> eða um 7 % af gólfplatamáli. Reykræsing frá stigahúsi er um opnanlegan glugga á hverri hæð. Reykræsing að öðru leyti er almennt um glugga og hurðir.

### Brunaslöngur og slökkvitæki

Brunaslöngur skv. ÍST EN 671 eru í vinnusalur skv. teikningum. Slökkvitæki skv. ÍST EN 3 skulu m.a. staðsett við brunaslöngur en auk þess vera skv. teikningum, t.d. 6 L léttvatn og 5 kg kolsýra við aðalrafmagnstöflu. Slökkvitækin skulu sett upp af viðurkenndum aðila. Staðsetning brunaslanga og slökkvitækja skal merkt með til þess gerðum skiltum.

### Út- og neyðarlýsing

Út- og neyðarlýsing er í öllu húsinu skv. byggingarreglugerð, ÍST EN 1838, ÍST EN 50172 og öðrum tengdum stöðlum. Neyðarlýsing er 5 lux yfir slökkvitækjum og í stigahúsi. Neyðarlýsing skv. "opnum svæðum" (0,5 lux) er í vinnusalur, kaffistofu og salernum fatlaðra. Útjós verða við alla útganga hússins.

### Brunaþéttingar

Brunaþéttingar skulu uppfylla sömu kröfur og viðkomandi brunahólfandi veggir og hæðaskil og minnst af viðurkenndum aðilum.

### Aðkoma slökkviliðs og slökkvívatn

Aðkoma slökkviliðs er frá Víkurgötu. Slökkvívatnsþörf hefur verið metin skv. leiðbeiningum HMS og er um 1500 l/mín.

### Eftirlit og viðhald brunavarnakerfa

Þjónustusamningur verður gerður um eftirlit og viðhald á brunavarnakerfum hússins (öryggiskerfi, handvirkum slökkvibúnaði og út- og neyðarlýsingu). Sett skal upp eigið eftirlitskerfi brunavarna fyrir Víkurgötu 11b.

### ÚTGÁFUFERILL

NÚMÉR:	DAGS.	SKÝRINGAR:	UNNIÐ:
B	27.12.'19	FÆRSLA Á BÍLASTÆÐI	H.Á.
C	08.01.'20	BREYTING Á TEXTA V/BRUNAVARNA	H.Á.
D	18.10.'22	STÆKKAD HÚS	H.Á.
E	07.12.'22	HÆÐARKÓTI LEIÐRÉTTUR	H.Á.
F	10.03.'23	HÆÐ LEIÐRÉTT	H.Á.
G	30.08.'23	BREYTING Á SKRIFSTOFU OG GANGI	H.Á.
		Þvottahús bættist við, brunaslanga færð	
H	05.10.'23	BREYTING Á SALERNI	H.Á.
I	07.08.'24	REYNDARTEIKNINGAR	H.Á.
DAGS.		SAMRÆM.HÖNNUÐUR	

### Verkfræðistofa Hauks Ásgeirssonar

SUÐURLANDSBRAUT 46  
108 REYKJAVÍK  
SÍMI: 897 8132

NETFANG: haukur@vha.is  
kt: 560600-3050

### HEITI VERKS:

VÍKURGATA 11B  
HAFNARFIRÐI

### HEITI TEIKNINGAR:

GRUNNMYND 1. HÆÐAR

### BYGGINGARLÝSING

MKV: 1:100	DAGS. NOV.'19	VERK NR 19-040	
TEIKNAD. H.Á.	YFIRFARID. Í.H.	SAMPÝKKT. Í.H.	TEIKN.NÚMÉR. 1
DAGS.undirskr. 07.08.2024	NAFN HÖNNUÐAR. Ívar Hauksson kt: 110383-5339		
UNDIRSKR.HÖNNUÐAR			ÚTGÁFA. 1

ÚTGÁFUFERILL

NÚMER:	DAGS.	SKÝRINGAR:	UNNIÐ:
B	27.12.'19	FÆRSLA Á BÍLASTÆÐI	H.Á.
C	08.01.'20	FELLISTIGI FRÁ MILLILOFTI	H.Á.
D	18.10.'22	STÆKKAÐ HÚS	H.Á.
E	07.12.'22	HÆÐARKÓTI LEIÐRÉTTUR	H.Á.
F	10.03.'23	HÆÐ LEIÐRÉTT	H.Á.
G	20.10.'23	REYNDARTEIKNINGAR	H.Á.
I	07.08.'24	REYNDARTEIKNINGAR	H.Á.
DAGS.	SAMRÆM.HÖNNUÐUR		

Verkfræðistofa Hauks Ásgeirssonar

SUÐURLANDSBRAUT 46  
108 REYKJAVÍK  
SÍMI: 897 8132

NETFANG: haukur@vha.is  
kt: 560600-3050

HEITI VERKS:

VÍKURGATA 11B  
HAFNARFIRÐI

HEITI  
TEIKNINGAR:

GRUNNMYND MILLILOFTS  
AFSTÖÐUMYND

MKV: 1:100 1:500	DAGS. NOV.'19	VERK NR 19-040	
TEIKNAD. H.Á.	YFIRFARID Í.H.	SAMÞYKKT Í.H.	TEIKN.NÚMER
DAGS.undirskr. 07.08.2024	NAFN HÖNNUÐAR Ivar Hauksson kt: 110383-5339		2
UNDIRSKR.HÖNNUÐAR		ÚTGÁFA	1

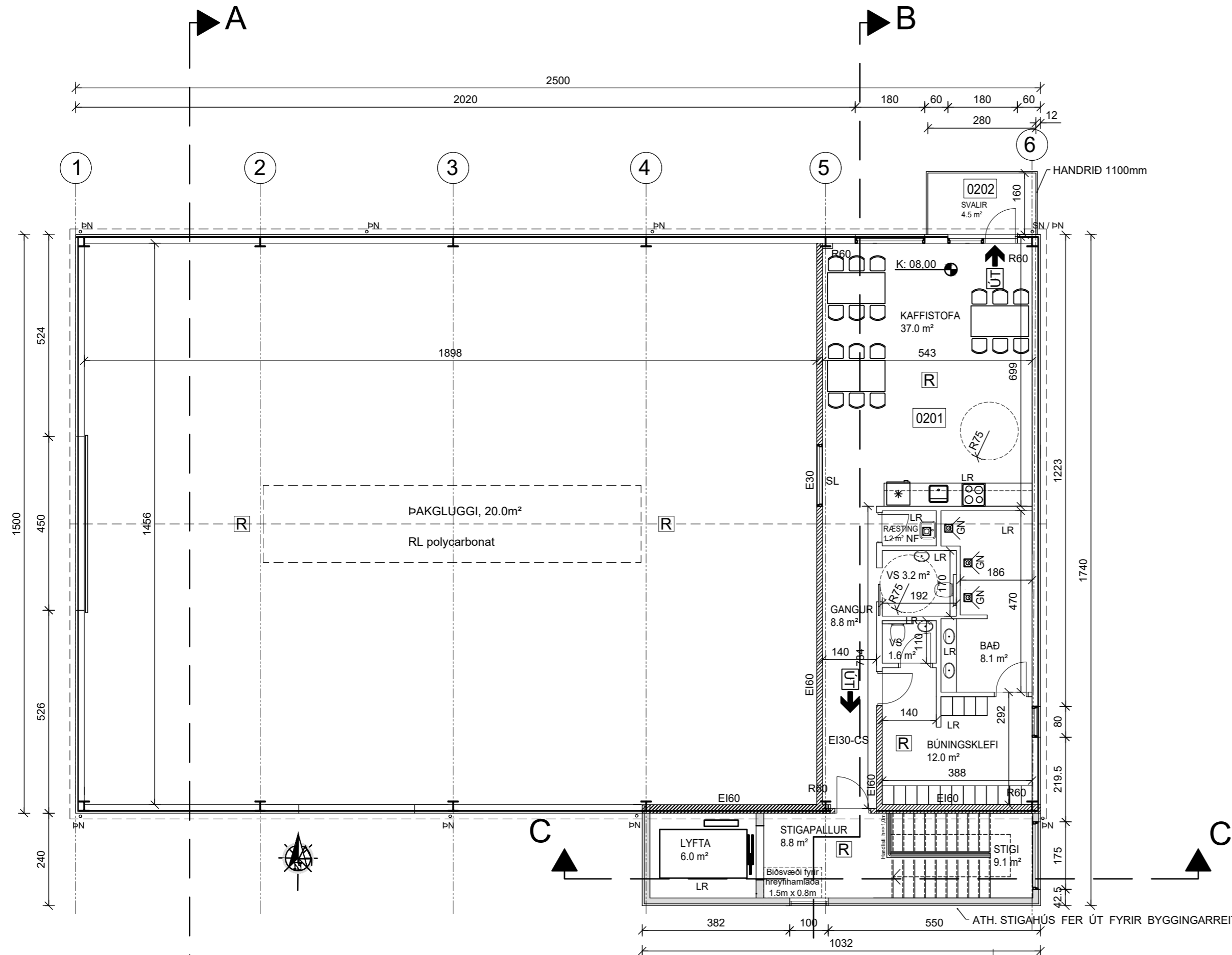
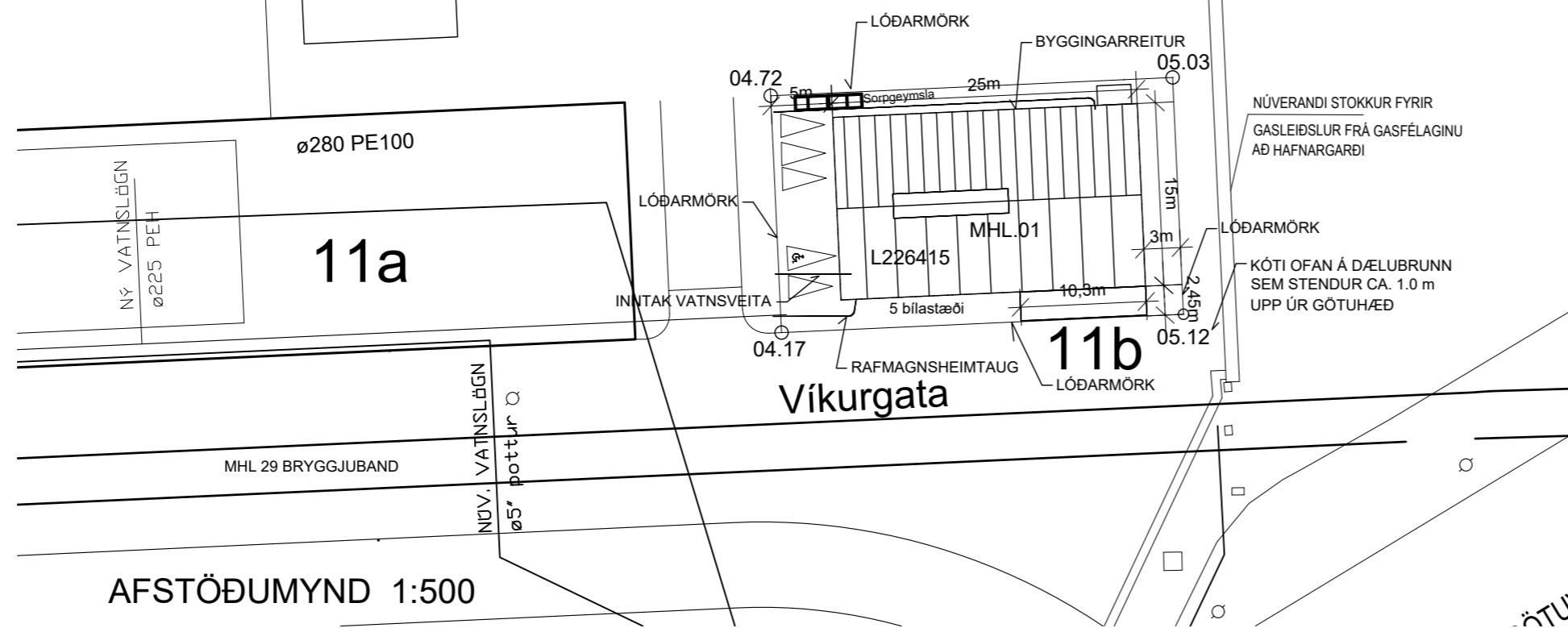



Samþykkt  
**Hafnarfjörður**  
Byggingarfulltrúi

### ÚTGÁFUFERILL

NÚMÉR:	DAGS.	SKÝRINGAR:	UNNIÐ:
B	27.12.'19	FÆRSLA Á BÍLASTÆÐI	H.Á.
C	08.01.'20	FELLISTIGI FRÁ MILLILOFTI	H.Á.
D	18.10.'22	STÆKKAÐ HÚS	H.Á.
E	07.12.'22	HÆDARKÓTI LEIÐRÉTTUR	H.Á.
F	10.03.'23	HÆÐ LEIÐRÉTT	H.Á.
G	20.10.'23	REYNDARTEIKNINGAR	H.Á.
I	07.08.'24	REYNDARTEIKNINGAR	H.Á.

DAGS. SAMRÆM.HÖNNUÐUR

### Verkfræðistofa Hauks Ásgeirssonar

SUÐURLANDSBRAUT 46  
108 REYKJAVÍK  
SÍMI: 897 8132

NETFANG: haukur@vha.is  
kt: 560600-3050

HEITI VERKS:

**VÍKURGATA 11B  
HAFNARFIRÐI**

HEITI  
TEIKNINGAR:

**ÚTLIT**

MKV: 1:100	DAGS. NOV.'19	VERK NR 19-040	
TEIKNAD. H.Á.	YFIRFARID Í.H.	SAMÞYKKT Í.H.	TEIKN.NÚMÉR
DAGS.undirskr. 07.08.2024	NAFN HÖNNUÐAR Ivar Hauksson kt: 110383-5339		<b>3</b>
UNDIRSKR.HÖNNUÐAR			ÚTGÁFA <b>1</b>

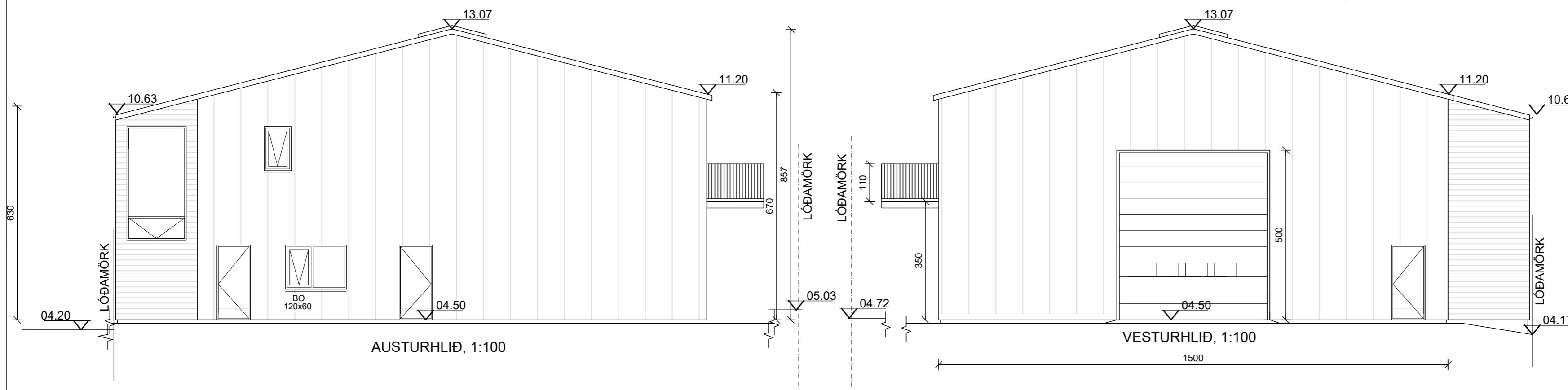
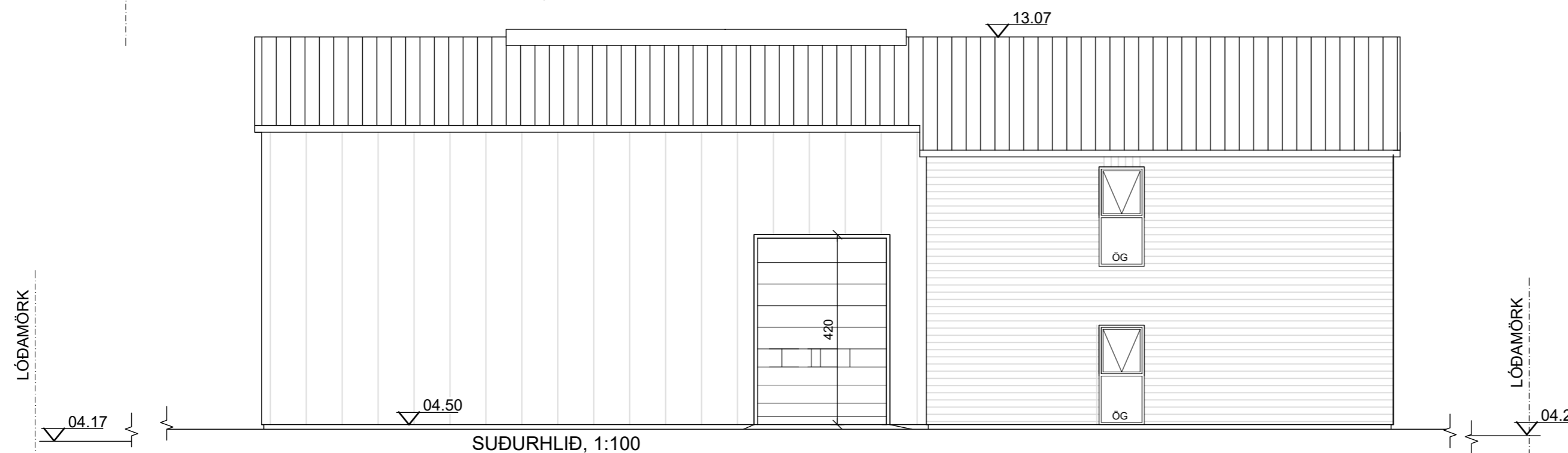
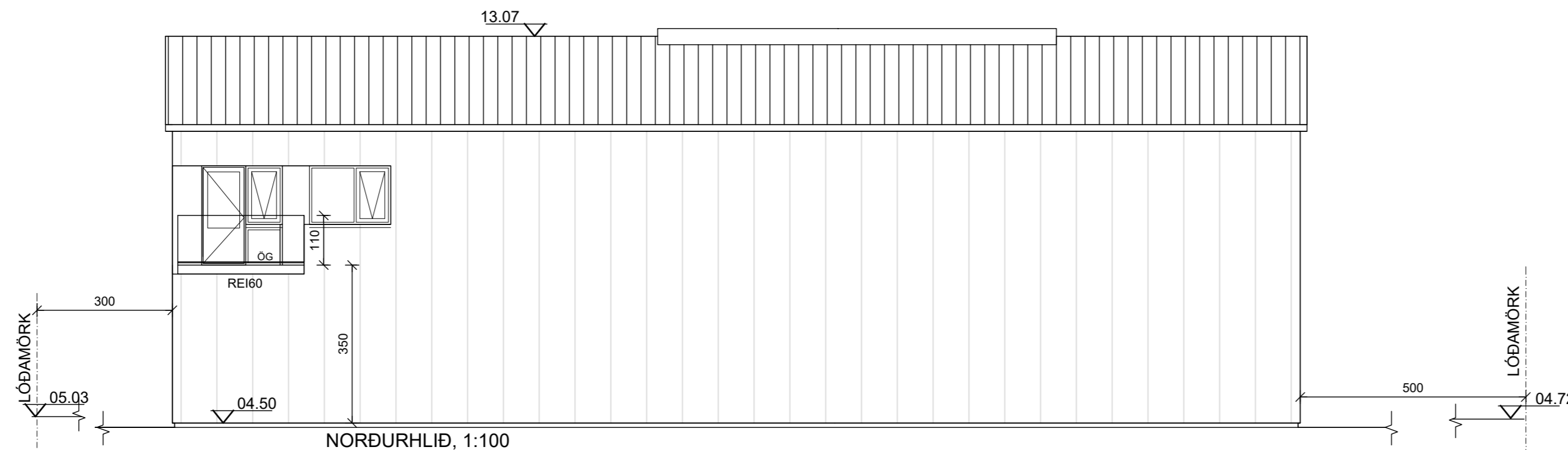

ÚTGÁFUFERILL

NÚMÉR:	DAGS.	SKÝRINGAR:	UNNIÐ:
B	27.12.'19	FÆRSLA Á BÍLASTÆÐI	H.Á.
C	08.01.'20	FELLISTIGI FRÁ MILLILOFTI	H.Á.
D	18.10.'22	STÆKKAÐ HÚS	H.Á.
E	07.12.'22	HÆÐARKÓTI LEIÐRÉTTUR	H.Á.
F	10.03.'23	HÆÐ LEIÐRÉTT	H.Á.
G	20.10.'23	REYNDARTEIKNINGAR	H.Á.
I	07.08.'24	REYNDARTEIKNINGAR	H.Á.

DAGS.	SAMRÆM.HÖNNUÐUR
-------	-----------------

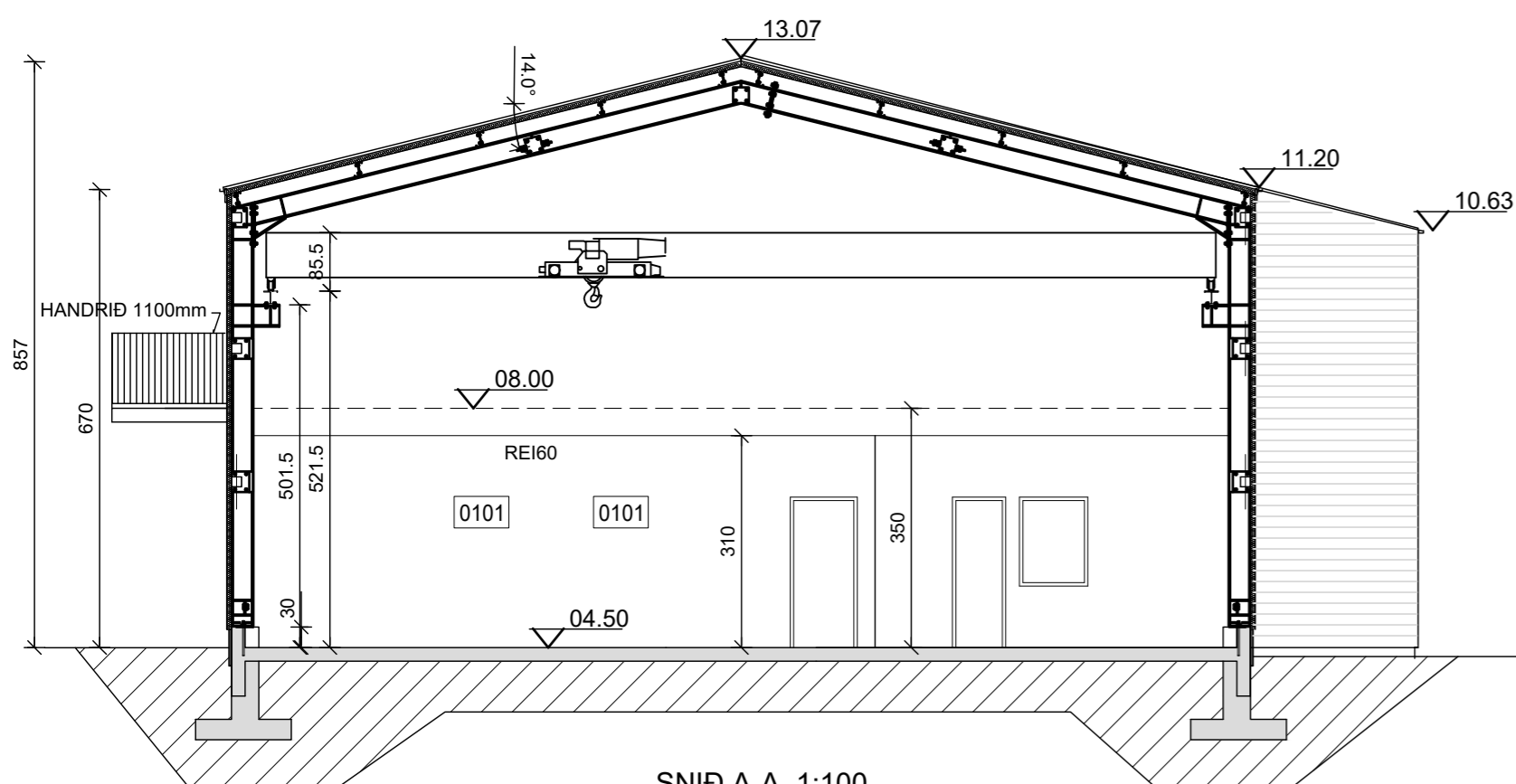

SNID A-A, 1:100

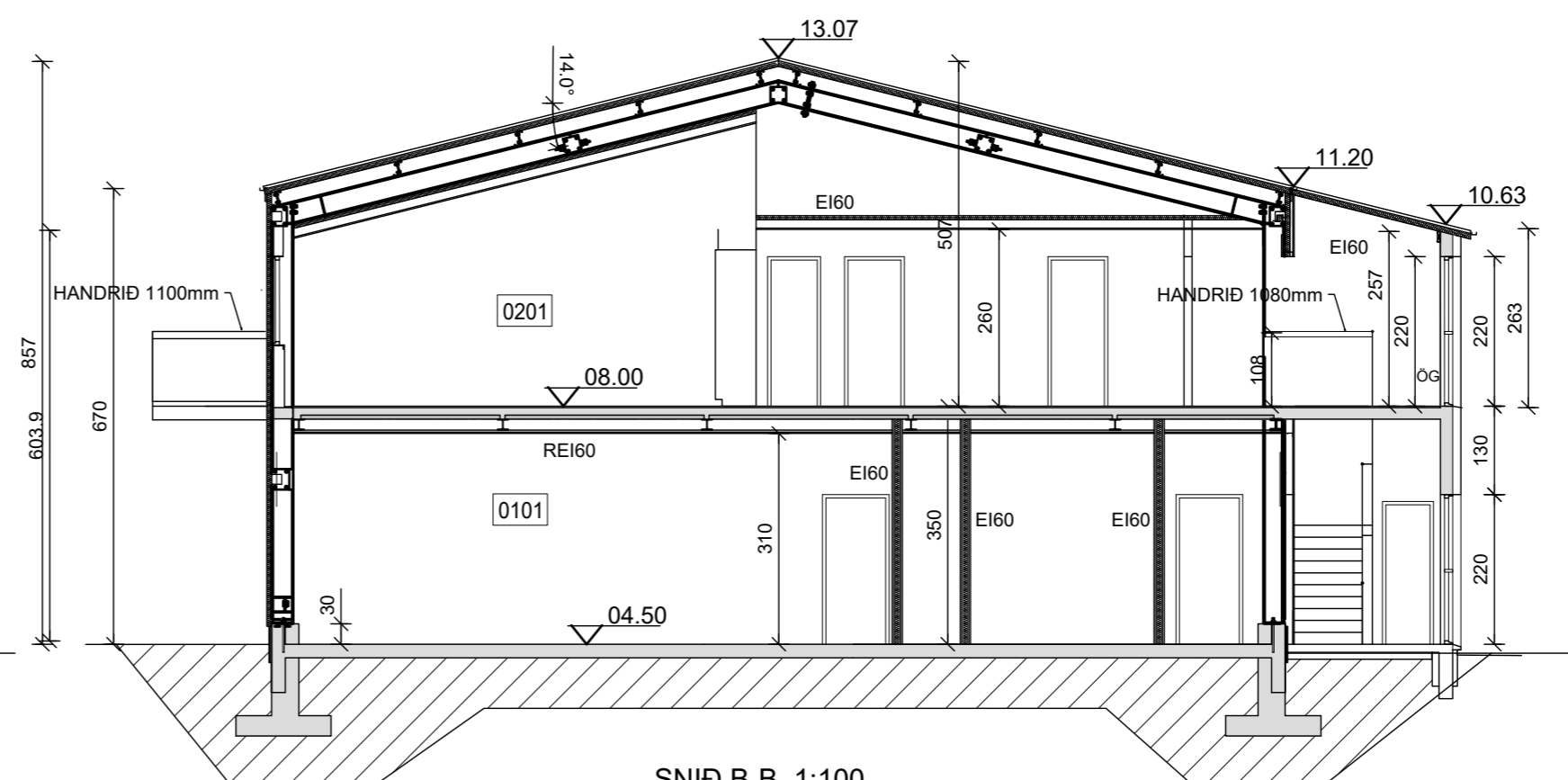

SNID B-B, 1:100

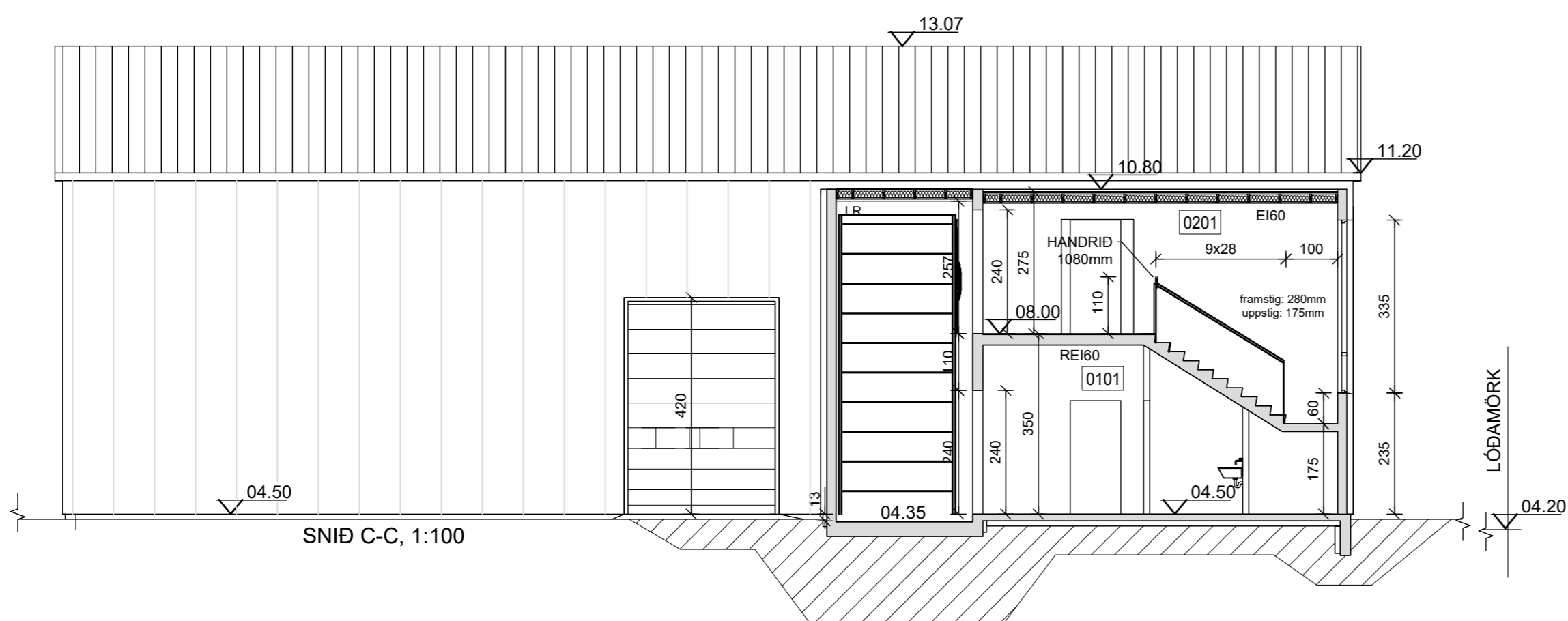

SNID C-C, 1:100

Verkfræðistofa Hauks Ásgeirssonar

SUÐURLANDSBRAUT 46  
108 REYKJAVÍK  
SÍMI: 897 8132

NETFANG: haukur@vha.is  
kt: 560600-3050

HEITI VERKS:  
**VÍKURGATA 11B  
HAFNARFIRÐI**

HEITI  
TEIKNINGAR:  
**SNID**

MKV: 1:100	DAGS. NOV.'19	VERK NR 19-040	
TEIKNAD. H.Á.	YFIRFARID Í.H.	SAMÞYKKT Í.H.	TEIKN.NÚMÉR 4
DAGS.undirskr. 07.08.2024	NAFN HÖNNUÐAR Ívar Hauksson kt: 110383-5339		
UNDIRSKR.HÖNNUÐAR			ÚTGÁFA I

Skráningartafla: Víkurgata 11B, Hafnarfjörður					Skrásetjari: Haukur Ásgeirsson													
Landeignanúmer: 226415					Kennitala: 3012554629													
Matshlutanúmer: 01					Dags: 10.3.2023													
Útgáfa: 5.00																		
Uppskipting og lýsing					Stærðir													
D0	D1	D2	D3	D4	D5	D5M	D6	D7	D8	D9	D10a	D10b	D11	D12	D13	D14	D15	
Lokun	Rými hæð-röð	Notkun texti	Höfuð-flokkun	Eignar-hald	Botnflötur m²	Milliflötur m²	Stigar m²	Op m²	Brúttóflötur m²	Brúttóflötur sh < 1,8	Salarhæð min	Salarhæð max	Brúttó rúmmál m³	Nettóflötur m²	Birt flatarmál m²	Reiknitala skiptarúmmáls	Skipta-rúmmál m³	
		Matshluti Botn			509,4	0,0	9,1	15,3	494,1	0,0				3.138,8	456,4	494,1		2.823,137
A	0101	1. Hæð Verkstæði	N	0101	397,7	0,0	9,1	0,0	397,7	0,0	3,50	8,57	2.638,6	369,7	397,7	6,74	2.491,778	
A	0201	2. Hæð Aðstaða starfsfólks	N	0101	111,7	0,0	0,0	15,3	96,4	0,0	2,64	5,07	420,7	86,7	96,4	3,77	326,859	
C	0202	Svalir	S	0101	111,7			15,3	96,4				420,7	86,7	96,4	1,00	4,500	

Athugasemdir	
Sameignir sumra	
Eignar-hald	Eignarhlutur

Eignar-hald	Notkun texti	Birt flatarmál m²	Séreign m² án sameignar	Séreign og sameign m²
0101	Verkstæði	494,1	2.823,137	2.823,137
	Alls	494,1	2.823,137	2.823,137

Botnplata		Hjúpflötir	
Löð m²	Botnplata m²	Botnplata m²	Útveggir m²
	79,5	397,7	618,0
			56,8
			406,0
			20,0

Yfirlit	D5 Botnflötur m²	D5M milliflötur m²	D7 op m²	D8 Brúttóflötur m² með V og F	D9 Brúttóflötur undir 1,8 m með V og F	D11 Brúttórúmmál m³	D12 Nettóflötur m²	D13 Birt flatarmál m²
A rými	509,4		15,3	494,1		3.059,3	456,4	494,1
Svalir A lokun								
B rými								
C rými	4,5							
Fylgirými (F)								
Afgangsrými (V)								
Botnplata						79,5		
Samtals:	513,9	0,0	15,3	494,1	0,0	3.138,8	456,4	494,1

Flatarmál nýtingarhlutfalls er A rými + B rými, undanskilið er brúttóflatarmál rýma með salarhæð lægri en 1,8 m, samkvæmt skipulagsreglugerð 2013 (breyting var gerð 2016). Notkun rýma hefur ekki áhrif á útreikning nýtingarhlutfalls.

Flatarmál til útreiknings nýtingarhlutfalls	m²	Löð m²	Hlutfall
	494,1	0,0	0,00



Samþykkt  
Hafnarfjörður  
Byggingarfulltrúi

ÚTGÁFUFERILL			
NÚMER:	DAGS:	SKÝRINGAR:	UNNIÐ:
B	27.12.'19	FÆRSLA Á BÍLASTÆÐI	H.Á.
C	08.01.'20	FELLISTIGI FRÁ MILLILOFTI	H.Á.
D	18.10.'22	STÆKKAD HÚS	H.Á.
F	10.03.'23	HÆD LEIDRÉTT	H.Á.
G	20.10.'23	REYNDARTEIKNINGAR	H.Á.
I	07.08.'24	REYNDARTEIKNINGAR	H.Á.
DAGS:	SAMRÆM.HÖNNUÐUR		

Verkfræðistofa Hauks Ásgeirssonar

SUÐURLANDSBRAUT 46  
108 REYKJAVÍK  
SÍMI: 897 8132

NETFANG: haukur@vha.is  
kt: 560600-3050

HEITI VERKS:

VÍKURGATA 11B  
HAFNARFIRÐI

HEITI TEIKNINGAR:

SKRÁNINGARTAFLA  
VARMATAPSSKRÁ

MKV:	DAGS:	VERK NR	TEIKN. NÚMÉR
	NOV.'19	19-040	5
TEIKNAD:	YFIRFARID	SAMÞYKKT	TEIKN. NÚMÉR
H.Á.	Í.H.	Í.H.	5
DAGS. undirskr.	NAFN HÖNNUÐAR	UNDIRSKR. HÖNNUÐAR	ÚTGÁFA
07.08.2024	Ivar Hauksson kt: 110383-5339		1

Varmatapsútreikningur		Víkurgata 11B			Dags. 03.10.2022			Nafn V.H.Á.			
Reiknað varmatap húss	bykkt einangr.	mm	ΔT	W/m²·K	W	W/K	Reiknað varmatap húss	bykkt einangr.	mm	ΔT	
Steyptir veggir ein/inn/múr	100	114,0	35	3990	0,37	1476	42,18	Steyptir veggir ein/inn/múr	114	35	3990
Léttbyggðir útveggir	100	358,0	35	12530	0,37	4636	132,46	Léttbyggðir útveggir	358	35	12530
Gluggar		24,0	35	840	1,10	924	26,40	Gluggar	24	35	840
Hurðir		33,0	35	1155	1,50	1733	49,50	Hurðir	33	35	1155
Léttbyggðir útveggir þjónusturými	150	117,0	35	4095	0,29	1188	33,93	Léttbyggðir útveggir þjónusturými	117	35	4095
Léttbyggt þak, PIR eining	100	305,0	35	10675	0,20	2135	61,00	Léttbyggt þak, PIR eining	305	35	10675
Léttbyggt þak þjónusturými	100	110,0	35	3850	0,19	732	20,90	Léttbyggt þak þjónusturými	110	35	3850
Gólf á fyllingu	75	400,0	15	6000	0,30	1800	51,43	Gólf á fyllingu	400	15	6000
						14623	417,80				
						14623	417,80				
Kuldabryr		m			W			W			
Lár.kuldab. Við plötuskil (ein. að hluta)	35			0,41							
Löðr. Kuldab. Við út/innv. (ein. að hluta)	35			0,41							
Kuldab. Við svalir / stiga	35			0,83							
Kuldab. Við glugga	50,4	35	1764	0,04	71	2,02					
Kuldab. Við hurðir	42,0	35	1470	0,04	59	1,68					
Sökkull undir útvegg	84,9	35	2971,5	0,48	1426	40,75					
Sökkull undir innvegg	15			0,46							
						1556	44,45				
						1556	44,45				
Heildarvarmatap		Í LAGI		16179 W		18754 W		Kröfur byggingarreglugerðar		Kröfur byggingarreglugerðar	
Vegið meðaltal útveggir/glugga/hurðir		Í LAGI		0,44 W/m²·K		0,85 W		Kröfur byggingarreglugerðar		Kröfur byggingarreglugerðar	
Heildarvarmatap á fermetra húss		Fermetrar húss		343,00		Krafa/Raun:100		115,92 %			
				1,35 W/m²·K							



Samþykkt  
**Hafnarfjörður**  
Byggingarfulltrúi

### ÚTGÁFUFERILL

NÚMÉR:	DAGS.	SKÝRINGAR:	UNNIÐ:
B	27.12.'19	FÆRSLA Á BÍLASTÆÐI	H.Á.
C	08.01.'20	FELLISTIGI FRÁ MILLILOFTI	H.Á.
D	18.10.'22	STÆKKAÐ HÚS	H.Á.
I	07.08.'24	REYNDARTEIKNINGAR	H.Á.

DAGS. SAMRÆM.HÖNNUÐUR

### Verkfræðistofa Hauks Ásgeirssonar

SUÐURLANDSBRAUT 46  
108 REYKJAVÍK  
SÍMI: 897 8132

NETFANG: haukur@vha.is  
kt: 560600-3050

HEITI VERKS:

**VÍKURGATA 11B  
HAFNARFIRÐI**

HEITI  
TEIKNINGAR:

**GLUGGATEIKNINGAR**

MKV: 1:100	DAGS. NOV.'19	VERK NR 19-040	
TEIKNAD. H.Á.	YFIRFARID Í.H.	SAMÞYKKT Í.H.	TEIKN.NÚMÉR
DAGS.undirskr. 07.08.2024	NAFN HÖNNUÐAR Ívar Hauksson kt: 110383-5339		<b>6</b>
UNDIRSKR.HÖNNUÐAR			ÚTGÁFA <b>I</b>

